

Livreto

CONGRESSO INTERNACIONAL

DA INCLUSÃO SOCIOPROFISSIONAL

22 & 23 Novembro 2023 | CAE - Figueira da Foz

ORGANIZAÇÃO:



COM O APOIO DA:



COFINANCIADO POR:



Com o Alto Patrocínio
de Sua Excelência
Under the High Patronage of the
President of the Portuguese Republic



O Presidente da República

Sala Prática 1

Sala Prática 2

PLANTA-CAE PISO 1

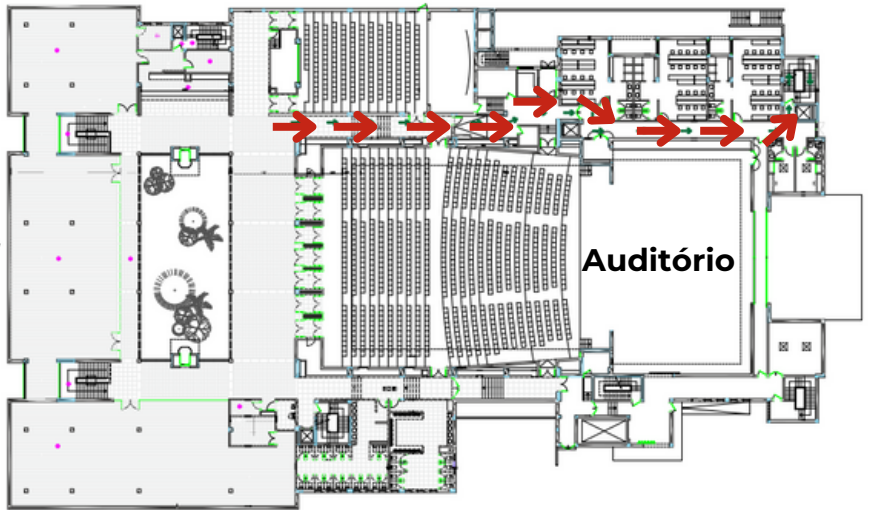

PLANTA-CAE PISO 2

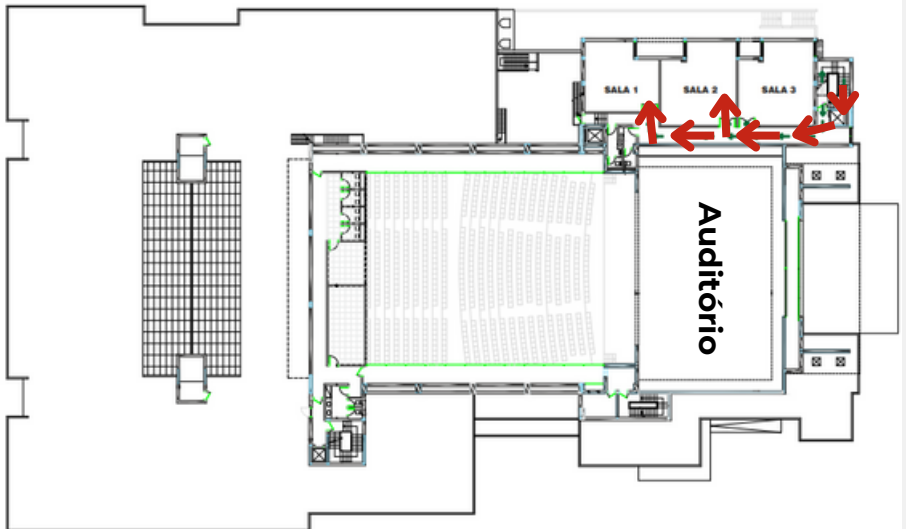

22 NOVEMBRO

10:00H

AUDITÓRIO (PISO 1)

Abertura Solene | Secretária de Estado da Inclusão, Dra. Ana Sofia Antunes, e Presidente da Direção FORMEM, Dr. Mário Pereira

10:45H

COFFEE BREAK
(BAR - PISO 1)

11:00H

AUDITÓRIO (PISO 1)

Planeamento Centrado na Pessoa

Em Inglês - com tradução simultânea



Kirk Hinkleman (USA)

Diretor de Design Criativo e de Bem-Estar na Life Works, uma organização dedicada à inclusão de todas as pessoas com deficiência intelectual e do desenvolvimento e em todas as facetas da vida.

Com mais de 25 anos de experiência na área dos serviços humanos, desenvolveu uma missão e filosofia evolutiva de percurso transformacional. A sua ação e conceção estão interligadas com o questionamento de sistemas, estruturas e pensamentos arcaicos, limitadores do valor social e do papel das pessoas com deficiência intelectual e do desenvolvimento na comunidade.

12:15H

ALMOÇO
(LIVRE)

14:00H

AUDITÓRIO
(PISO 1)

A cooperação Interinstitucional

(Moderador – Mário Pereira)

·**Promover a Diversidade e Inclusão no Mercado de Trabalho: O papel das Agências de Intermediação Laboral no paradigma do emprego apoiado** - Ana Luísa (ISCAP)

·**Sinergias para o Emprego** - Cármen Nunes (APPACDM de Évora)

·**Incluir colaborando** - Maria Adelaide (IEFP), Carina Patrício Santos (IEFP) e Maria Alice Nogueira Fernandes (APPACDM Coimbra)

Evolução da Formação para Pessoas com Deficiência

(Moderador - Jerónimo de Sousa)

14:00H

SALA PRÁTICA 1
(PISO 2)

LOTAÇÃO MÁXIMA DE 30
PESSOAS

·**Um Referencial para uma Formação Individualizada** - Clara Ferreira (ASSOL) / Joana Mota (ASSOL)

·**CompIT como ferramenta na educação inclusiva - Projeto Sintra Inclui - Vertente Comunidade e Vertente Transição** – Ana Sofia Mota, Ana Rita Alves e António Poças (Pais em Rede)

·**Formação On the Job: um modelo inovador de formação profissional** - Mafalda Correia (FMH U. Lisboa)

14:00H

SALA PRÁTICA 2
(PISO 2)

LOTAÇÃO MÁXIMA DE 30
PESSOAS

Flexibilidade e adaptabilidade da Formação e dos apoios ao Emprego de

Pessoas com Deficiência

(Moderador – Carlos Veiga)

· **Metodologias ágeis & formação inclusiva, um novo paradigma** - Carlos Luís (IEFP e U. Coimbra)

· **Simbiose na integração socioprofissional de pessoas com deficiência e incapacidade - a prática na APCC** - Rita Elias (APC Coimbra) / Tânia Raposo (APC Coimbra)

16:00H

AUDITÓRIO
(PISO 1)

Ministros por um dia:

Perspectiva de Trabalhadores com Deficiência

(Moderadora – Emília Cerqueira)

- José Alberto Ferreira da Rocha
- Maria Alice Dias Nogueira
- Nair Vieira Inácio
- Paula Rita Alves de Matos
- Marco André Pedrosa Marques
- Paula Martins
- Ana Paula Ferreira Bernardo

Qualidade de Vida e a Inclusão

Socioprofissional

(Moderador – Sofia Santos)

16:00H

SALA PRÁTICA 1
(PISO 2)

LOTAÇÃO MÁXIMA DE 30
PESSOAS

- **A importância do apoio ao longo da vida na integração e na qualidade de vida profissional das pessoas com deficiência** - Sara Oliveira (ASSOL)
- **Inclusão Socioprofissional: contributo da formação profissional para a inclusão de Pessoas com Deficiência no mercado de trabalho** - Marta Nogueira (Centro de Investigação em Qualidade de Vida - IPL)
- **Inclusão laboral das pessoas com deficiência e incapacidade - Contextos Institucionais e práticas** – Maria da Saudade Baltazar (U. Évora) / Inácia Esteves (U. Évora)

16:00H

SALA PRÁTICA 2
(PISO 2)

LOTAÇÃO MÁXIMA DE 30
PESSOAS

**A Génese da Formação Profissional de
Pessoas com Deficiência em Portugal**

(Moderador – António Ribeiro)

- Manuel Domingos
- José Ernesto Carvalhinho
- Julieta Sanches
- António Pinto Monteiro
- Luís Roque
- Jerónimo Sousa
- Augusto Sousa

(EXCLUSIVO PARA INSCRITOS NO JANTAR)

19:30H

COCKTAIL VOLANTE
CASINO FIGUEIRA DA FOZ

20:00H

JANTAR
CASINO FIGUEIRA DA FOZ

SUGESTÕES ONDE ALMOÇAR

- Olaias Restaurante (tel. 937 408 125).
 - No CAE. Comida portuguesa, mediterrâneo, europeia.
 - Preço €€.
- Café e Restaurante Noiras (tel. 233 045 116).
 - 3 min a pé do CAE. Comida portuguesa e europeia.
 - Preço €.
- Restaurante Marbelo (tel. 916 843 294).
 - 3 min a pé do CAE. Comida portuguesa.
 - Preço €.
- Rosa-Chá (tel. 233 104 187).
 - 6 min a pé do CAE. Comida portuguesa e europeia.
 - Preço €.
- Restaurante Caçarola II (tel. 233 426 930).
 - 10 min a pé do CAE. Comida portuguesa, marisco e europeia.
 - Preço €€.
- Restaurante Forte Santa Catarina - Tennis Club (tel. 233 428 530).
 - 15 min a pé do CAE. Comida portuguesa, marisco e europeia.
 - Preço €€€.

23 NOVEMBRO

10:00H

AUDITÓRIO (PISO 1)

A Evolução dos Paradigmas e a Cultura de Inclusão

Em Inglês - com tradução simultânea



Geert Van Hove (Bélgica)

Perito em Educação Inclusiva, Estudos da Deficiência, Qualidade de Vida e Desinstitucionalização, com vasta obra publicada em revistas acadêmicas de referência, é professor emérito (2023) de Estudos da Deficiência na Universidade de Gante (Bélgica) e foi professor convidado (2013-2018) da cadeira de Estudos da Deficiência na Vrije Universidade de Amesterdão (Países Baixos).

11:15H

COFFEE BREAK
(BAR - PISO 1)

11:30H

AUDITÓRIO
(PISO 1)

Do emprego protegido ao emprego apoiado

(Moderadora – Ana Luísa Martinho)

- **O emprego enquanto promotor de independência – O caso do emprego protegido** - Helena Santos (CASCI)
- **Caminhos para a empregabilidade – novos modelos de intervenção** - Mafalda Correia (FMH U. Lisboa)
- **Formação, Inclusão e emprego apoiado - Do Sonho à Realidade** - Rui Grilo (RUMO)

A evolução dos paradigmas: da assistência ao modelo dos apoios

(Moderadora – Paula Campos Pinto)

11:30H

SALA PRÁTICA 1
(PISO 2)

LOTAÇÃO MÁXIMA DE 30
PESSOAS

- **A evolução dos paradigmas e o compromisso com a inclusão: a participação política das pessoas com Dificuldades Intelectuais e Desenvolvimentais** - Sofia Santos (FMH U. Lisboa)
- **A evolução dos paradigmas: uma abordagem positiva das pessoas com Dificuldades Intelectuais e Desenvolvimentais** – Sofia Santos (FMH U. Lisboa)
- **A evolução dos Paradigmas e a Cultura de Inclusão na prática nacional** - Sofia Santos (FMH U. Lisboa)

11:30H

SALA PRÁTICA 2
(PISO 2)

LOTAÇÃO MÁXIMA DE 30
PESSOAS

Ganhos para a Comunidade: Dados da Atividade e seu Impacto

(Moderador – Miguel Santos)

- **Mulheres Ativas e Integradas** - Joana Ferreira (ASSOL)
- **Políticas de emprego para a inclusão socioprofissional das pessoas com deficiência: avaliação de impactos à escala local** – Nuno Nunes e Marisa Lourenço (ISCTE)
- **Inclusão laboral de pessoas com Dificuldade Intelectual e Desenvolvimental: percepções** - Ana Maria Dias Cotta (U. Lusofona)

13:00H

ALMOÇO

(LIVRE)

14:00H

AUDITÓRIO (PISO 1)

Definições atuais de Deficiência, Modelos de Qualidade de Vida e as suas implicações nos Apoios.



Em Castelhana - sem tradução simultânea

Miguel Ángel Verdugo (Espanha)

Professor Catedrático de Psicologia, fundador e ex-diretor (1996-2023) do Instituto Universitario de Integración en la Comunidad (INICO), e diretor do Serviço de Informação sobre a Deficiência na Universidade de Salamanca (Espanha). Membro da Academia de Psicologia de Espanha e Doutor Honoris Causa pela Universidad ISALUS (Buenos Aires, Argentina) e pela Anáhuac (Cidade do México, México).

15:30H

SÍNTESE DE IDEIAS E CONCLUSÕES
DO CONGRESSO | FORMEM

16:30H

AUDITÓRIO (PISO 1)

Encerramento | Presidente do Conselho Diretivo do INR, Eng.º Rodrigo Ramos



Conheça os Oradores

**CONGRESSO
INTERNACIONAL**

**DA INCLUSÃO
SOCIOPROFISSIONAL**

Ana Luísa Martinho

*Socióloga / Professora Adjunta Convidada
ISCAP e CEOS.PP do Instituto Politécnico do Porto*

Ana Maria Dias Cotta

*Mestrado em Educação Especial: Domínio Cognitivo e Motor
Universidade Lusófona - Centro Universitário de Lisboa*

Ana Paula Ferreira Bernardo

*Lavandeira
Centro de Emprego Protegido da ARCIL*

Ana Sofia Mota

*Educadora Social
Pais em Rede - Associação*

António Pinto Monteiro

*Fundador e antigo dirigente
Cercimarante*

Augusto Sousa

Antigo dirigente e membro técnico da RUMO

Carina Patrício Santos

*Dirigente na Administração Pública Centro de Emprego da Figueira da Foz
Afiliação institucional IEFEP, IP*

Carlos Luís

*Formador no IEFEP e aluno de Doutoramento no Departamento de Engenharia
Informática da Universidade de Coimbra*

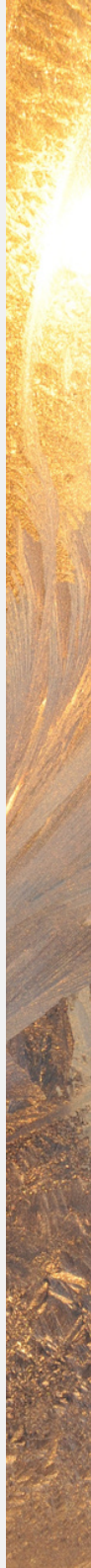

Cármem Nunes

*Psicóloga na Unidade de Qualificação e Emprego
APPACDM de Évora*

Clara Ferreira

*Coordenadora de Formação Profissional
ASSOL*

Helena Santos

*Socióloga, responsável pelo departamento de reabilitação
CASCI*

Inácia Esteves

*Técnica Superior de Recursos Humanos
Universidade de Évora - CICS NOVA*

Jerónimo Sousa

*Membro do Conselho de Administração
CRPG*

Joana Ferreira

*Psicóloga
ASSOL*

Joana Mota

*Técnica da Formação Profissional
ASSOL*

José Alberto Ferreira da Rocha

*Auxiliar de Ação Direta
Lar da CERCIGUI*

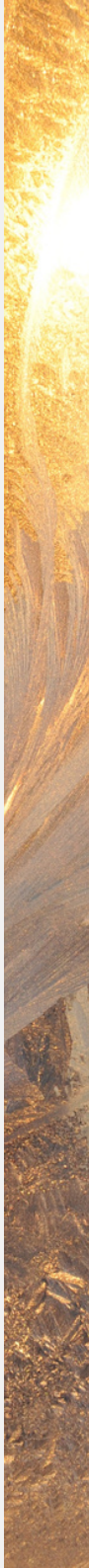

José Ernesto Carvalhinho

*Profissional independente de desenvolvimento de programas
Antigo dirigente da ARCIL*

Julieta Sanches

*Presidente do Conselho de Administração da FENACERCI
Presidente da Direção da CERCILISBOA*

Joana Mota

*Técnica da Formação Profissional
ASSOL*

Luís Roque

*Diretor Técnico e Vice-presidente do Conselho da Administração
CERCIFAF*

Marco André Pedrosa Marques

*Serralheiro
Carlos Alberto Sousa e Silva (Manutenção de máquinas e montagem de
vedações)*

Mafalda Correia

*Técnica de Reabilitação Psicomotora
Associação Vila com Vida*

Manuel Domingos

Antigo dirigente da APPACDM de Viana do Castelo

Maria Adelaide Crespo

*Dirigente na Administração Pública
Centro de Emprego da Figueira da Foz, IEFP, IP*

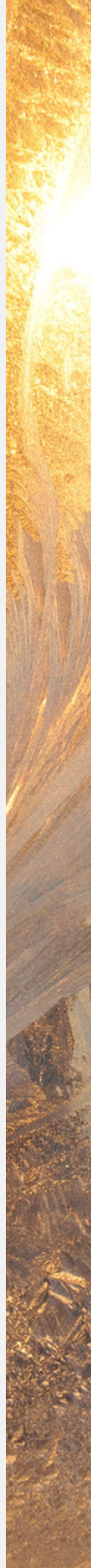

Maria Días Alice Nogueira

Auxiliar de cozinha

Câmara Municipal de Oliveira de Frades

Maria Alice Nogueira Fernandes

Psicóloga

APPACDM, Coimbra

(Delegação de Montemor-o-Velho)

Maria da Saudade Baltazar

Professora Associada

Departamento de Sociologia e CICS.NOVA - Universidade de Évora

Marta Nogueira

Docente do Centro de Investigação em Qualidade de Vida

Instituto Politécnico de Leiria

Nair Vieira Inácio

Auxiliar de Ação Direta

Lar do Centro Social e Paroquial do Seixo

Nuno Nunes

Professor Universitário, Investigador e Sociólogo

ISCTE-Instituto Universitário de Lisboa

Rita Elias

Técnica de acompanhamento em Formação Prática em Contexto de Trabalho da medida QPDI

APCC - Associação de Paralisia Cerebral de Coimbra

Rui Grilo

Presidente e Diretor Técnico

RUMO

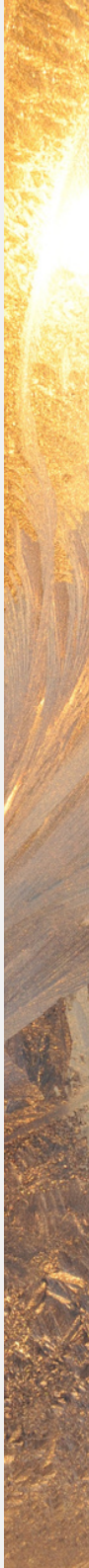

Sara Filipa de Oliveira

*Mestre em Psicologia Clínica com Especialização em Psicologia Forense |
Psicóloga e Técnica de Acompanhamento no Centro de Recursos para
Qualificação e Emprego e técnica de acompanhamento no projeto GAPRIC
ASSOL*

Sofia Santos

*Professora Universitária
UIDEF-Instituto da Educação, Faculdade de Motricidade Humana,
Universidade de Lisboa*

Paula Martins

*Lavandeira
Lavandaria da Curva Quarto*

Tânia Raposo

*Psicóloga do Centro de Recursos Local
APCC - Associação de Paralisia Cerebral de Coimbra*



COM APOIO DA:

FUNDAÇÃO
**MILLENNIUM
BCP**

COFINANCIADO PELO INR I.P. :



INR instituto nacional para a
reabilitação

Ministério do Trabalho, Solidariedade e Segurança Social
Instituto Nacional para a Reabilitação, I.P.

Com o Alto Patrocínio
de Sua Excelência

Under the High Patronage of the
President of the Portuguese Republic



O Presidente da República